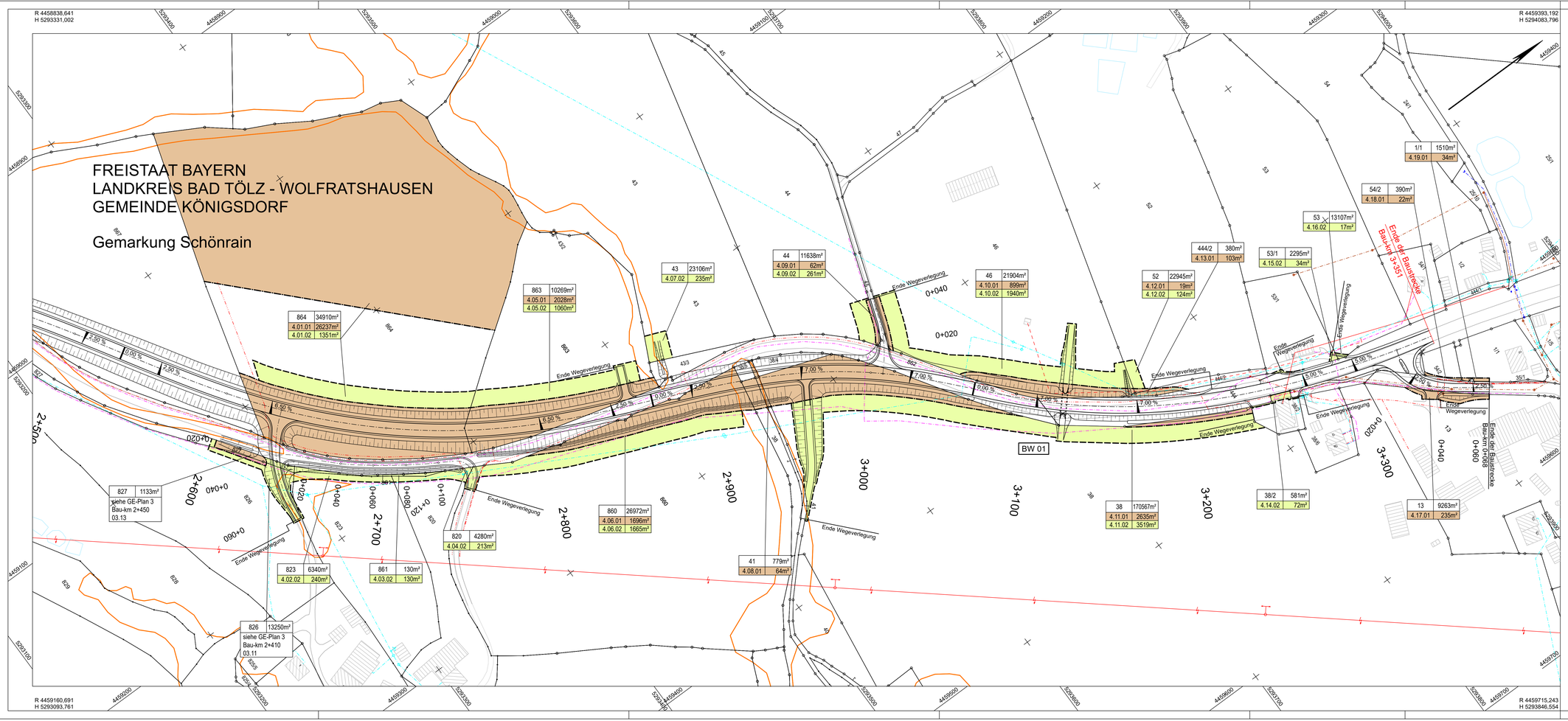

Zeichenerklärung

Grunderwerb

- zu erwerbende Fläche
- vorübergehend in Anspruch zu nehmende Fläche

558	2655m²	Flurstücksnummer | Gesamtfläche
3.08.01	1416m²	zu erwerbende Fläche für Bau- und Ausgleichsmaßnahmen
3.08.02	132m²	vorübergehend in Anspruch zu nehmende Fläche

lfd. Nr. einzelne Erwerbsfläche
lfd. Nr. Flurstück
lfd. Plannummer

1235 — Flurstücksnummer
Flurgrenze

Hyna + Weiß
Bauingenieure
Hyna + Weiß Bauingenieure GmbH | Internet www.hyna-weiss.de
Thomas-Dölle-Str. 22 | 86316 Friedberg | Tel 0821-268 970

BV:	09:28:01	Datum	Name
bearbeitet:		04/2020	Dr. Kupfer
gezeichnet:		04/2020	Greppmeir
geprüft:		04/2020	Weiß
Datei:	09:28:01 L100.04_GEF_1000.PLT		

Freistaat Bayern
Staatliches Bauamt Weilheim

Münchener Str. 39
82362 Weilheim

Tel.: 0881/990-0; Fax: 0881/990-100, E-Mail: poststelle@stbawm.bayern.de

bearbeitet:		05/2020	Vogl
gezeichnet:		05/2020	extern
geprüft:		05/2020	Herda
PSP Nr.:	B175.BBBB0013.00.00.01		
PSP Bez.:	B11 Ausbau nördlich Reindlschmiede		
Dateiname:			

Nr.	Art der Änderung	Datum	Zeichen

FESTSTELLUNGSENTWURF

Straßenbauverwaltung
Freistaat Bayern
Straße / Abschn.-Nr. / Station: B11_320_1.835 bis 340_0.055
PROJIS-Nr.:

Unterlage / Blatt-Nr.: 10.1 / 4
Grunderwerbsplan - Blatt 4
B 11 von Bau-km 2+500
bis Bau-km 3+351
Maßstab: 1 : 1.000

B 11
Ausbau nördlich Reindlschmiede
Bau-km 0+000 bis 3+351

aufgestellt:
Staatliches Bauamt Weilheim
Fritsch, Ltd. Baudirektor
Weilheim, den 04.05.2020