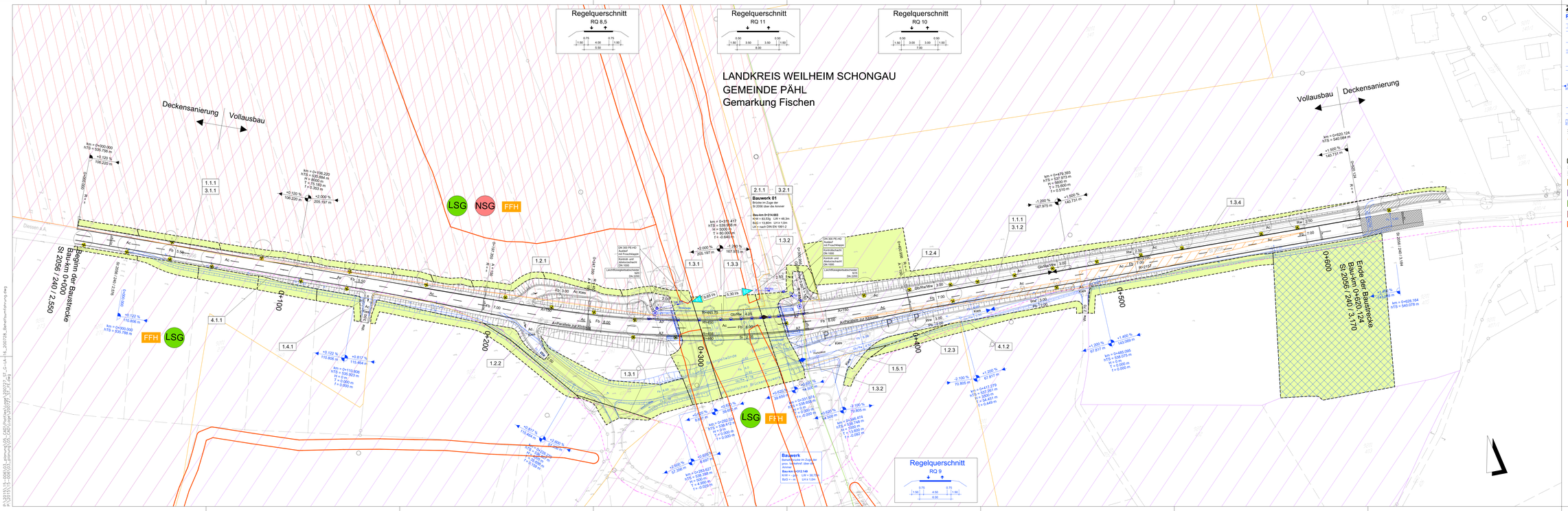
LANDKREIS WEILHEIM SCHONGAU
GEMEINDE PÄHL
Gemarkung Fischen
Regelquerschnitt RQ 8,5
Regelquerschnitt RQ 11
Regelquerschnitt RQ 10
Regelquerschnitt RQ 9
Deckensanierung
Vollausbau
Beginn der Baustrecke St 2056 / 240 / 2.550
Ende der Baustrecke St 2056 / 240 / 3.170
Bau-km 0+000
Bau-km 0+620.124
LSG
NSG
FFH
Bauwerk 01
Brücke im Zuge der St 2056 über die Ammer
Bau-km 0+314.683
Bauwerk
Bau-km 0+312.149
Straßenbrücke im Zuge der proj. Umfahrung über die Ammer
Bau-km 0+000
Bau-km 0+100
Bau-km 0+200
Bau-km 0+300
Bau-km 0+400
Bau-km 0+500
Bau-km 0+600
Dießen a. A.
Fischen a. A.
Gb/Rw 4.25
Gb/Rw 3.00
Gb/Rw 3.50
Gb/Rw 2.50
Gb/Rw 1.50
Gb/Rw 1.00
Gb/Rw 0.50
Gb/Rw 0.00
Gb/Rw 5.00
Gb/Rw 5.30
Gb/Rw 5.60
Gb/Rw 6.00
Gb/Rw 6.50
Gb/Rw 7.00
Gb/Rw 7.50
Gb/Rw 8.00
Gb/Rw 8.50
Gb/Rw 9.00
Gb/Rw 9.50
Gb/Rw 10.00
Gb/Rw 10.50
Gb/Rw 11.00
Gb/Rw 11.50
Gb/Rw 12.00
Gb/Rw 12.50
Gb/Rw 13.00
Gb/Rw 13.50
Gb/Rw 14.00
Gb/Rw 14.50
Gb/Rw 15.00
Gb/Rw 15.50
Gb/Rw